Responsável Técnico:
MARCUS VINICIUS MENDONÇA

PREFEITURA MUNICIPAL DE GUAÇUÍ
SECRETARIA DE EDUCAÇÃO DE GUAÇUÍ
SETOR DE TRANSPORTE ESCOLAR

Data:
14/08/2025

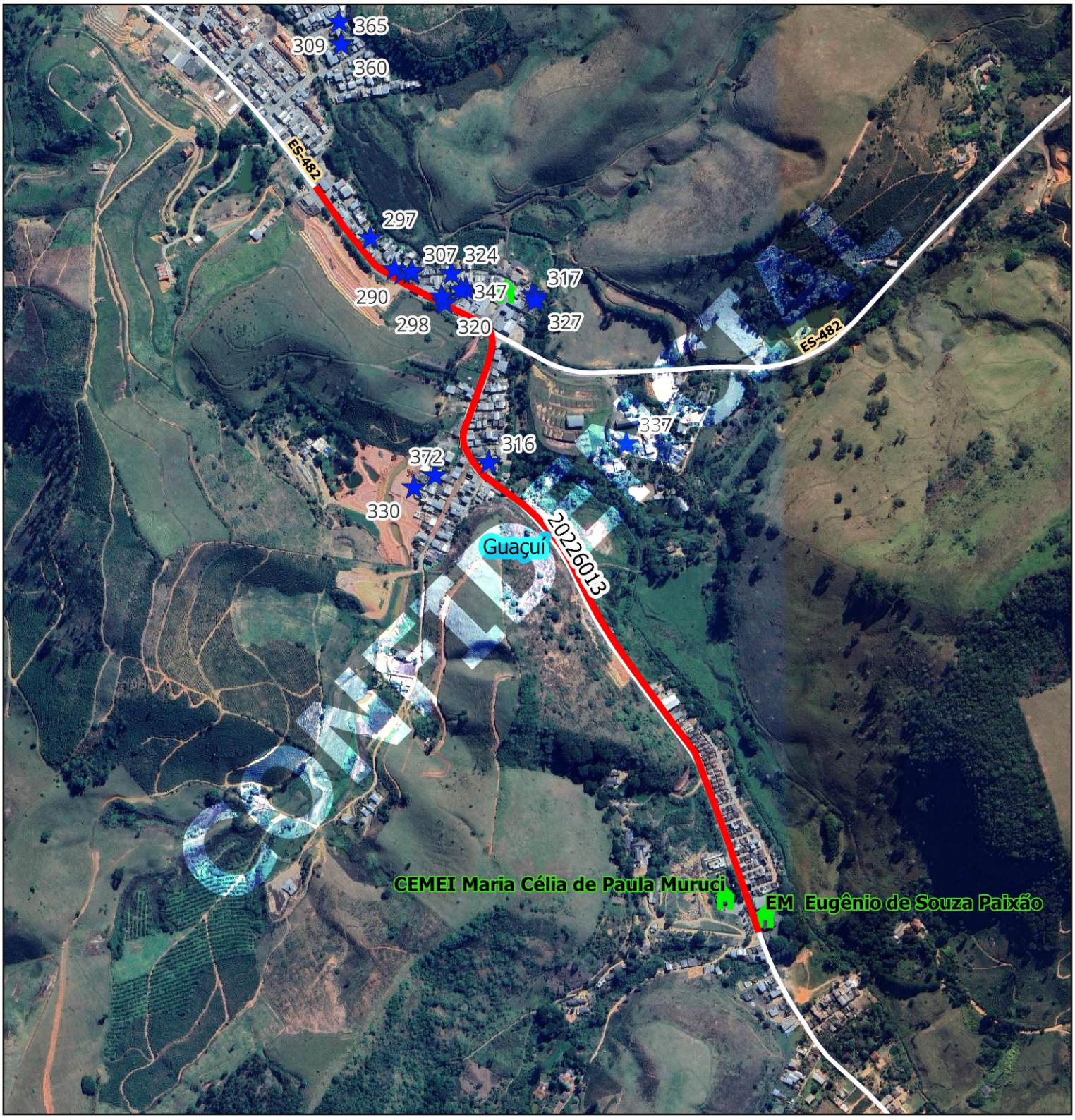

0 0,4 0,8 1,2 km

N

Legenda

- EM EUGÊNIO DE SOUZA PAIXÃO — ALUNOS [28]
- BANCO_GUACUI rotas_pmg [1]
- 20226013 [0]
- Escolas
- MUNICIPAL
- Estradas_Vicinais
- Rodovias
- Limite_Municipal
- Google Satellite

GUACUI					
Escola: EM EUGENIO DE SOUZA PAIXÃO					
Código roteiro: 20226013			**Tipo:** TR	**Turno:** I	
Alunos:	**Estado:**	**Município:** 38	**Total:** 38	**Máximo*:** 44	
Quilometragem:	**Ida:** 1.8	**Volta:** 0	**Ap*:** 0	**Total*:** 1.8	
Horários previstos:		**Entrada:**		**Saída:**	

Projeção Universal Transversa de Mercator / Origem da quilometragem no Equador e Meridiano Central acrescidas as constantes 10.000 km e 500 km respectivamente / Datum: SIRGAS 2000 / Fuso:24 / Hemisfério:Sul / Vitória - ES. AP*: Aproveitamento de veículos || Total*: Somatório das quilometragens de ida/volta e aproveitamento || Máximo*: Total de alunos transporteados simutaneamente || A identificação dos alunos estaduais é realizada pelo número de Registro de Alunos (RA) e a identificação dos alunos municipais é realizada pelo número "seq" no TranscolarES.

Nome do roteiro
IDA - BARÃO X EM EUGENIO DE SOUZA PAIXÃO